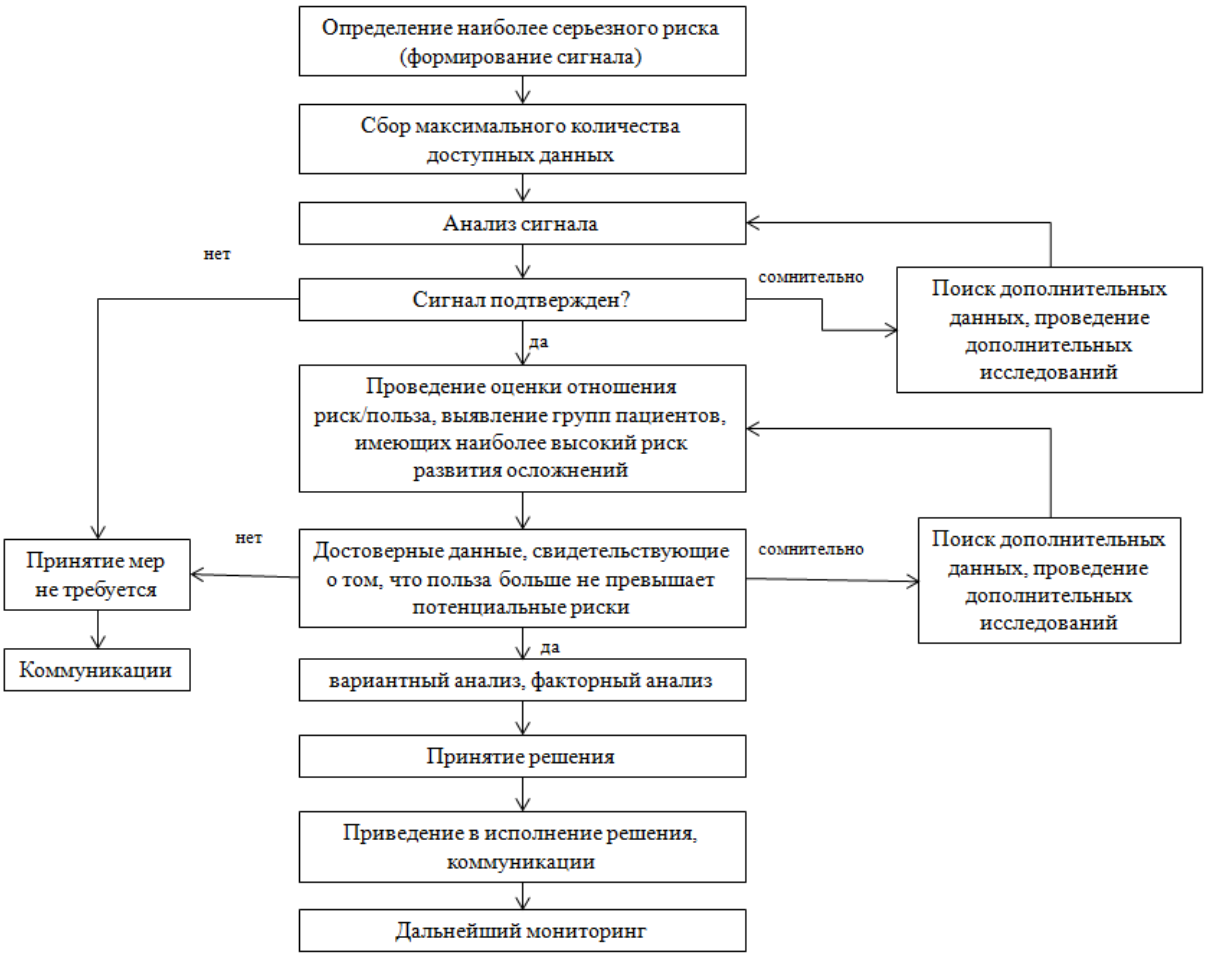Рисунок 1. Процесс анализа соотношения «польза -- риск»